

VITECH SOLUCOES EM TECNOLOGIA LTDA
RUA JOÃO LEDRA, 1285, TABOÃO
RIO DO SUL - SC - 89.160-580
CNPJ: 29.891.679/0001-38 IE: 260015172
Tel: (47)3300-0495
financeiro@vitech.net.br

NOTA DÉBITO / RECIBO FATURA
RF-0305

Emissão: 01/08/23
Referência: Julho-23
Vencimento: 10/08/23

Tomador
INSTITUTO LAR DA MENINA
RUA JOÃO LEDRA, 2027, TABOÃO - RIO DO SUL - SC - 89.160-690
CNPJ: 85.787.463/0001-06

Item	Descrição	Preço (R\$)		
		Quant.	Unit.	Total
1	VITECH CLOUD SERVER	1	550,00	550,00

Valor total: R\$ 550,00
Outras retenções/descontos: R\$ 0,00
Valor a pagar: R\$ 550,00

Observações

O RAMO DE LOCAÇÃO DE BENS MÓVEIS EMITE NOTA DE DÉBITO POR ESTAR IMPOSSIBILITADO DE EMISSÃO DE NOTA FISCAL COM BASE NOS TERMOS DO ARTIGO 7º DA LC Nº 116/2003 E NA JURISPRUDÊNCIA DA SÚMULA 31 DO SUPREMO TRIBUNAL FEDERAL.

NO SISTEMA

RECEBEMOS DE VITECH SOLUCOES EM TECNOLOGIA LTDA OS PRODUTOS CONSTANTES NA NOTA FISCAL INDICADA AO LADO.		NF-e Nº1016 SÉRIE:1
DATA DE RECEBIMENTO	IDENTIFICAÇÃO E ASSINATURA DO RECEBEDOR	

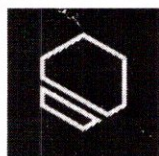

VITECH SOLUCOES EM TECNOLOGIA LTDA

Rua Joao Ledra, 1285, Sala 1

Taboao - 89160-580

Rio do Sul - SC

4733000495

DANFE
DOCUMENTO AUXILIAR
DE NOTA FISCAL
ELETRÔNICA

0 - ENTRADA
1 - SAÍDA

1

1016

SÉRIE: 1
FOLHA 1 / 1

CONTROLE DO FISCO



CHAVE DE ACESSO

4223 0829 8916 7900 0138 5500 1000 0010 1615 9095 1452

Consulta de autenticidade no portal nacional da NF-e
www.nfe.fazenda.gov.br/portal ou no site da Sefaz Autorizadora.

NATUREZA DA OPERAÇÃO Venda a Nao Contribuinte	PROTOCOLO DE AUTORIZAÇÃO DE USO 342230173096922 01/08/2023 16:13:18
INSCRIÇÃO ESTADUAL 260015172	INSCRIÇÃO ESTADUAL DE SUBST. CNPJ / CPF 29.891.679/0001-38

DESTINATÁRIO / REMETENTE		CNPJ / CPF	DATA EMISSÃO
NOME / RAZÃO SOCIAL INSTITUTO LAR DA MENINA		85.787.463/0001-06	01/08/2023
ENDEREÇO Rua Joao Ledra, 2027	BAIRRO / DISTRITO Taboao	CEP 89160-690	DATA ENTRADA / SAÍDA 01/08/2023
MUNICÍPIO Rio do Sul	FONE / FAX 4735250459	UF SC	INSCRIÇÃO ESTADUAL HORA ENTRADA / SAÍDA 16:12:24

FATURA / DUPLICATA
001 10/08/2023 597,00

CALCULO DO IMPOSTO					
BASE DE CALCULO DO ICMS 0,00	VALOR DO ICMS 0,00	BASE DE CALCULO DO ICMS SUBST. 0,00	VALOR DO ICMS SUBST. 0,00	VALOR TOTAL DOS PRODUTOS 597,00	
VALOR DO FRETE 0,00	VALOR DO SEGURO 0,00	DESCONTO 0,00	OUTRAS DESPESAS ACESSÓRIAS 0,00	VALOR TOTAL DO IPI 0,00	VALOR TOTAL DA NOTA 597,00

TRANSPORTADOR / VOLUMES TRANSPORTADOS		FRETE POR CONTA 9-SEM FRETE	CÓDIGO ANT	PLACA DO VEICULO	UF	CNPJ / CPF
NOME / RAZÃO SOCIAL		MUNICÍPIO		UF	INSCRIÇÃO ESTADUAL	
ENDEREÇO	QUANTIDADE 0	ESPÉCIE	MARCA	NUMERAÇÃO	PESO BRUTO 0,000	PESO LIQUIDO 0,000

DADOS DOS PRODUTOS / SERVIÇOS													
CÓDIGO	DESCRIÇÃO DOS PRODUTOS / SERVIÇOS	NCM/SH	CSOSN	CFOP	UNID	QUANT.	VALOR UNITÁRIO	VALOR TOTAL	BASE Cálculo	VALOR ICMS	IPI	ALÍQUOTA ICMS %	IPI %
0074	HD SSD 480GB	85235190	0102	5102	qt	1	300,0000	300,00	0,00	0,00	0,00	0	0
0022	HD SSD 240GB	85235190	0102	5102	qt	1	200,0000	200,00	0,00	0,00	0,00	0	0
0399	FONTE PARA NOTEBOOK ASUS 45W 19V 2.37A	85044021	0102	5102	qt	1	97,0000	97,00	0,00	0,00	0,00	0	0

CERTIFICO que o MATERIAL constante
deste documento foi RECEBIDO e aceito
PRESTADO

Em 13 / 08 / 2023

ASSINATURA

CALCULO DO ISSQN	INSCRIÇÃO MUNICIPAL 171434	VALOR TOTAL DOS SERVIÇOS	BASE DE CALCULO DO ISSQN	VALOR DO ISSQN 0,00
-------------------------	-------------------------------	--------------------------	--------------------------	------------------------

INFORMAÇÕES COMPLEMENTARES	RESERVADO AO FISCO
ordens de serviço 15301, 15312 e 15645 Trib aprox R\$: 120,65 Federal, R\$: 20,30 Estadual e R\$: 0,00 Municipal Fonte: IBPT/empresometro.com.br C07872 DOCUMENTO EMITIDO POR ME OU EPP OPTANTE PELO SIMPLES NACIONAL. NAO GERA DIREITO A CREDITO FISCAL DE IPI.	NO SISTEMA

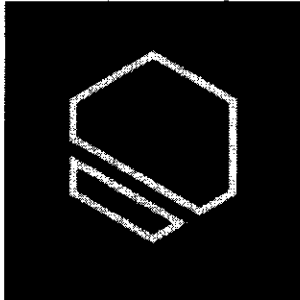

VITECH SOLUÇÕES EM TECNOLOGIA LTDA
 Rua Joao Ledra, 1285 Sala 1
 Taboao - Rio do Sul - SC - 89160580
 TELEFONE: 4733000495
 EMAIL: financeiro@vitech.net.br
 CNPJ: 29.891.879/0001-38
 INSCRIÇÃO MUNICIPAL: 171434

NÚMERO DA NOTA
 1921
 COMPETÊNCIA
 08/2023
 CÓDIGO DE VERIFICAÇÃO
 829173873220298916792024080108
 2024082412
 DATA DE EMISSÃO
 01/08/2023 16:14:14

DADOS DO TOMADOR

NOME / RAZÃO SOCIAL INSTITUTO LAR DA MENINA		E-MAIL adm@lardamenina.org.br		TELEFONE 4735250459	
ENDEREÇO Rua João Ledra, 2027			BAIRRO / DISTRITO Taboão		CEP 89160690
MUNICÍPIO Rio do Sul	UF SC	PAÍS Brasil	CPF / CNPJ / OUTROS 85.787.463/0001-06	INSCRIÇÃO MUNICIPAL	INSCRIÇÃO ESTADUAL

DISCRIMINAÇÃO DOS SERVIÇOS

1 CONTRATO MENSAL DOS SERVICOS DE TI. 350,00
 1 VITECH SECURITY BACKUP. 220,00
 1 CONTRATO DE HOSPEDAGEM. 70,00

CÓDIGO DO SERVIÇO
 1402 / 1402 - Assistência técnica.

MUNICÍPIO ONDE O SERVIÇO FOI PRESTADO
 4214805 / Rio do Sul

NATUREZA DA OPERAÇÃO
 Tributação no municipio

REGIME ESPECIAL DE TRIBUTAÇÃO: Tributada Integralmente

VALOR DOS SERVIÇOS:	R\$ 640,00		
(-) DESCONTOS INCONDICIONADO:	R\$ 0,00	(-) DEDUÇÕES:	R\$ 0,00
(-) DESCONTOS CONDICIONADO:	R\$ 0,00		
(-) RETENÇÕES FEDERAIS:	R\$ 0,00	(=) BASE DE CÁLCULO:	R\$ 640,00
(-) ISS RETIDO NA FONTE:	R\$ 0,00	(x) ALÍQUOTA:	4,00 %
VALOR LÍQUIDO:	R\$ 640,00	(=) VALOR DO ISS:	R\$ 25,60

RETENÇÕES FEDERAIS

PIS: R\$ 0,00 COFINS: R\$ 0,00 IR: R\$ 0,00 CSLL: R\$ 0,00 INSS: R\$ 0,00

OUTRAS INFORMAÇÕES

Trib aprox R\$: 86,08 Federal, R\$: 0,00 Estadual e R\$: 30,02 Municipal Fonte: IBPT/empresometro.com.br C07872

NO SISTEMA

COMPROVANTE DO PAGAMENTO**DADOS DO PAGADOR**

Instituição	CREDCREA
Pagador	INSTITUTO LAR DA MENINA
CPF/CNPJ	**787.463/0001-**

DADOS DO RECEBEDOR

Instituição	CCLA VIACREDI ALTO VALE
Recebedor	VITECH SOLUCOES EM TECNOLOGIA LTDA
CPF/CNPJ	**891.679/0001-**

RESUMO DO PAGAMENTO

Número do Documento	285480430
ID/Transação	E0597969220230824143918901795217
Data	24/08/2023 11:39:18
Valor	R\$ 1.787,00
Valor da Tarifa	R\$ 4,99
Protocolo	0B2C.1850.5C07.1808.1729.5F5D.4F
CNPJ do Iniciador	-

DETALHES DO PAGAMENTO

Identificação	
Descrição	Nu. DOC 81.002

Código de linha por linha

Linha digitável para ser utilizada em seu Internet Banking

08591.15008 20050.572203 00002.631018 5 94380000178700



085-0

RECIBO DO PAGADOR

Nome do Beneficiário VITECH SOLUCOES EM TECNOLOGIA LTDA		Agência / Código do Beneficiário 0115-5/50572-2	Espécie R\$	Quantidade	Nosso Número 00505722000002631
Numero do documento 082023/0001	Contrato	CNPJ/CPF 29.891.679/0001-38	Vencimento 10/08/2023	Valor documento 1.787,00	
Pagador INSTITUTO LAR DA MENINA					
Informações NÃO COBRAR QUALQUER TARIFA DE EMISSÃO DE CARNÊ/BOLETO OU OUTRA(S) TAXA(S) SEMELHANTE(S) 0115-5/50572-2					
					Autenticação Mecânica

Código de linha por linha



085-0

08591.15008 20050.572203 00002.631018 5 94380000178700

Local de Pagamento Pagar preferencialmente nas cooperativas do Sistema AILOS.					
Beneficiário VITECH SOLUCOES EM TECNOLOGIA LTDA			CNPJ/CPF 29.891.679/0001-38	Agência / Código do Beneficiário 0115-5/50572-2	
Data do Documento 01/08/2023	Nº do Documento 082023/0001	Espécie Doc. NF	Aceite N	Data de Processamento 01/08/2023	Nosso Número / Cód. do Documento 00505722000002631
Uso do Banco	Carteira 01	Espécie Moeda R\$	Quantidade Moeda	Valor Moeda	
Instruções APOS VENCIMENTO, COBRAR: 3,00% JUROS AO MES E MULTA DE R\$ 6,00 REFERENTE NOTA DEBITO 305 REFERENTE NFS 1921 REFERENTE NF 1016					(-) Desconto / Abatimento
					(-) Outras Deduções
					(+) Mora / Multa
					(+) Outros Acréscimos
Pagador INSTITUTO LAR DA MENINA - 85.787.463/0001-06 RUA JOAO LEDRA, 2027 89160690 - TABOAO - RIO DO SUL SC					NO SISTEMA
Beneficiário Final					
					Código de Barra

Autenticação Mecânica



FICHA DE COMPENSAÇÃO



PAGO
LAR DA MENINA DE RIO DO SUL

Indústria Gráfica Livramento Ltda	INDUSTRIA GRAFICA LIVRAMENTO LTDA - ME INDUSTRIA GRAFICA LIVRAMENTO LTDA - ME CNPJ: 85.776.938/0001-50 Doutor Neumann - CAIXA POSTAL 100, 58 CEP: 89.160-047 - Bairro: CENTRO Município: RIO DO SUL - SANTA CATARINA	Número da NFS-e 4970	 Autenticidade
	Insc. Municipal: 16261 Insc. Estadual: 250119099	Situação Emitida	
		Tipo Preenchido	

Nota Fiscal de Serviço Eletrônica - Série NFS-e

 ESTADO DE SANTA CATARINA PREFEITURA MUNICIPAL DE RIO DO SUL SECRETARIA MUNICIPAL DE ADMINISTRAÇÃO E FAZENDA	Identificador 8291 7387 4920 8577 6938 2024 0818 0820 2707 2233 	
	<table border="1"> <tr> <td>Data Fato Gerador 18/08/2023</td> <td>Data/Hora Emissão 18/08/2023 10:22</td> </tr> </table>	Data Fato Gerador 18/08/2023
Data Fato Gerador 18/08/2023	Data/Hora Emissão 18/08/2023 10:22	

TOMADOR DO SERVIÇO

Nome Fantasia LAR DA MENINA DE RIO DO SUL		
Nome/Razão Social INSTITUTO LAR DA MENINA		CPF/CNPJ 85.787.463/0001-06
Endereço JOÃO LEDRA	Número 2027	Complemento CX POSTAL 273
Bairro TABOÃO	CEP 89.160-690	Cidade - Estado Rio do Sul - SC

DESCRIÇÃO DOS SERVIÇOS PRESTADOS

Serviço	Local Prestação	Alíquota	Situação Trib.	Valor Serviço	Desc. Incondic.	Valor Dedução	Valor ISS
1305	8291	2,1741%	TI	620,00	0,00	0,00	13,48
Descrição do Serviço: 20 LIVROS PARA ENCADERNAÇÕES DE LIVROS EM ESPIRAL							
Valor Total	Desconto	Dedução	Base de Cálculo	ISSQN			
620,00	0,00	0,00	620,00	13,48			
ISSRF	IR	INSS	CSLL	COFINS			
0,00	0,00	0,00	0,00	0,00			
PIS	Outras Retenções	Total Trib. Federais	Valor Líquido				
0,00	0,00	0,00	620,00				

Descrição dos subitens da Lista de Serviço em acordo com a Lei Complementar 116/03

1305 Composição gráfica, inclusive confecção de impressos gráficos, fotocomposição, clichéria, zincografia, litografia e fotolitografia, exceto se destinados a posterior operação de comercialização ou industrialização, ainda que incorporados, de qualquer forma, a outra mercadoria que deva ser objeto de posterior circulação, tais como bulas, rótulos, etiquetas, caixas, cartuchos, embalagens e manuais técnicos e de instrução, quando ficarão sujeitos ao ICMS.

Legenda do Local de Prestação do Serviço

8291 Rio do Sul

Outras Informações

TI - Tributada Integralmente

(1305) Serviço tributado no município do prestador

Contribuinte enquadrado como Simples - Homologado de ISS ou ISS em regime estimado/fixo

Autorização para emissão de Nota Fiscal de Serviço Eletrônica: 470/2011 de 29/03/2011 00:00:00

A veracidade das informações declaradas na NFS-e podem ser consultadas no site:
<https://riodosul.atende.net/autoatendimento/servicos/consulta-de-autenticidade-de-nota-fiscal-eletronica-nfs-e>

A data de vencimento do ISS quando o mesmo for devido no município do Prestador: 26/09/2023

Valor aproximado dos tributos: Federais R\$83,39 (13,45%), Estaduais R\$0,00 (0,00%), Municipais R\$23,06 (3,72%), com base na Lei 12.741/2012 e no Decreto 8.264/2014 - FONTE IBPT

Observações: PAGTO A VISTA

Modelo aprovado pelo DECRETO Nº 2073, DE 20 DE SETEMBRO DE 2010.

"pix"

NO SISTEMA

CERTIFICO que o MATERIAL constante deste documento foi RECEBIDO e aceito PRESTADO

Em 13/09/2023

ASSINATURA

PAGO
 LAR DA MENINA DE RIO DO SUL
 40-133-1

COMPROVANTE DO PAGAMENTO**DADOS DO PAGADOR**

Instituição	CREDCREA
Pagador	INSTITUTO LAR DA MENINA
CPF/CNPJ	**787.463/0001-**

DADOS DO RECEBEDOR

Instituição	BCO DO BRASIL S.A.
Recebedor	INDUSTRIA GRAFICA LIVRAMENTO LTDA
CPF/CNPJ	**776.938/0001-**

RESUMO DO PAGAMENTO

Número do Documento	285481380
ID/Transação	E0597969220230824144110444959099
Data	24/08/2023 11:41:10
Valor	R\$ 620,00
Valor da Tarifa	R\$ 1,86
Protocolo	0B2B.4E33.2407.1808.172A.0701.4D
CNPJ do Iniciador	-

DETALHES DO PAGAMENTO

Identificação	
Descrição	NFs 4970

SAC - 0800 647 2200 | Atendimento de Segunda a Sexta das 07:00 às 22:00
Finais de Semana e Feriados das 08:00 às 20:00
OUVIDORIA - 0800 644 1100 | Atendimento todos os dias úteis das 08:00 às 17:00

RECEBEMOS DE (Floricultura Cissa Ltda ME) OS PRODUTOS CONSTANTES DA NOTA FISCAL INDICADA AO LADO		NF-e Nº 000.004.189 SÉRIE 001
LAR DA MENINA DE RIO DO SUL - R\$ 280,00		
DATA DO RECEBIMENTO	IDENTIFICAÇÃO E ASSINATURA DO RECEBEDOR	

IDENTIFICAÇÃO DO EMITENTE Floricultura Cissa Ltda ME Rua Nova Era, nr.47-Sala 01 Centro Rio do Sul / SC CEP: 89.160-037 Fone : (47) 3521-2570 floriculturacissa@hotmail.com		DANFE DOC. AUXILIAR DA NOTA FISCAL ELETRÔNICA 1 - SAÍDA 2 - ENTRADA Nº 000.004.189 SÉRIE 001 FL01/01	
NATUREZA DA OPERAÇÃO 5102 - VENDA		CHAVE DE ACESSO 4223 0879 9430 0700 0105 5500 1000 0041 8915 8959 6218	
INSCRIÇÃO ESTADUAL 251.490.980		INSC. ESTADUAL DO SUBST. TRIBUTÁRIO	PROTOCOLO DE AUTORIZAÇÃO 342230189590318 21/08/2023 09:22:07
CNPJ 79.943.007/0001-05		Consulta de autenticidade no portal nacional da NF-e www.nfe.fazenda.gov.br/portal ou no site da Sefaz Autorizadora	

DESTINATÁRIO/REMETENTE		CNPJ/CPF 85.787.463/0001-06		DATA/HORA DA EMISSÃO 21/08/2023 - 09:22
NOME/RAZÃO SOCIAL 161-LAR DA MENINA DE RIO DO SUL		BAIRRO/DISTRITO TABOAO		CEP 89.160-690
ENDEREÇO RUA JOAO LEDRA, 2027		MUNICÍPIO Rio do Sul		DATA DA ENT.SAÍDA 21/08/2023 - 09:23
FONE/FAX () -		UF SC	INSCRIÇÃO ESTADUAL	HORA DE SAÍDA

CALCULO DO IMPOSTO

BASE DE CÁLCULO DO ICMS 0,00	VALOR DO ICMS 0,00	BASE DE CÁLCULO ICMS SUBSTITUIÇÃO 0,00	VALOR DO ICMS SUBSTITUIÇÃO 0,00	FCP ST 0,00	VALOR TOTAL DOS PRODUTOS 280,00
VALOR DO FRETE 0,00	VALOR DO SEGURO 0,00	DESCONTO 0,00	OUTRAS DESPESAS ACESSÓRIAS 0,00	VALOR DO IPI 0,00	VALOR TOTAL DA NOTA 280,00

TRANSPORTADOR/VOLUMES TRANSPORTADOS

RAZÃO SOCIAL	FRETE POR CONTA 0 - Emitente 1 - Destinatário 2 - Terceiros 3 - Próprio Emitente 4 - Próprio Destinatário 9 - Sem Frete	CÓDIGO ANTT 9	PLACA DO VEÍCULO	UF	CNPJ/CPF
ENDEREÇO	MUNICÍPIO	UF	INSCRIÇÃO ESTADUAL		
QUANTIDADE	ESPÉCIE	MARCA	NUMERAÇÃO	PESO BRUTO	PESO LÍQUIDO

DADOS DO PRODUTO/SERVIÇOS

CÓD. PROD	DESCRIÇÃO DO PRODUTO/SERVIÇO	NCM/SH	CST	CFOP	UN	QTD	V. UNITÁRIO	V. TOTAL	BC. ICMS	V. ICMS	V. IPI	ALÍQUOTAS	
												ICMS	IPI
8	CRISANTEMO CORTE	06031400	0400	5102	UN	56,00	5,00	280,00	0,00	0,00	0,00	0,00	0,00

GERTIFICO que o MATERIAL constante
SERVIÇO
Deste documento foi RECEBIDO e aceito
PRESTADO
Em 13/09/2023
ASSINATURA

CALCULO DO ISSQN

INSCRIÇÃO MUNICIPAL	VALOR TOTAL DOS SERVIÇOS 0,00	BASE DE CÁLCULO DO ISSQN 0,00	VALOR DO ISSQN 0,00
---------------------	----------------------------------	----------------------------------	------------------------

DADOS ADICIONAIS

INFORMAÇÕES COMPLEMENTARES DOCUMENTO EMITIDO POR ME OPTANTE PELO SIMPLES NACIONAL. NAO GERA DIREITO A CREDITO FISCAL DE ISS E IPI. OBS. COROA DIA 08/01/2023 PARA VELORIO DE BEATRIZ NO JARDIM PRIMAVERA MD-5: F57B330BE4F517E92BB0F4E7B1F4B043 Tributos Aprox. R\$37,66 Federal R\$33,60 Estadual Fonte: IBPT/empresometro.com.br 5B780E	RESERVADO AO FISCO <div style="font-size: 2em; font-weight: bold; text-align: center;">NO SISTEMA</div> <div style="text-align: center; margin-top: 10px;">  </div>
--	---

40.133-1

COMPROVANTE DO PAGAMENTO**DADOS DO PAGADOR**

Instituição	CREDCREA
Pagador	INSTITUTO LAR DA MENINA
CPF/CNPJ	**787.463/0001-**

DADOS DO RECEBEDOR

Instituição	ITAÚ UNIBANCO S.A.
Recebedor	FLORICULTURA CISSA LTDA ME
CPF/CNPJ	**943.007/0001-**

RESUMO DO PAGAMENTO

Número do Documento	285482484
ID/Transação	E0597969220230824144314134103731
Data	24/08/2023 11:43:14
Valor	R\$ 280,00
Valor da Tarifa	R\$ 0,84
Protocolo	0B2B.4124.0C07.1808.172A.1329.33
CNPJ do Iniciador	-

DETALHES DO PAGAMENTO

Identificação	
Descrição	NF 004.189

SAC - 0800 647 2200 | Atendimento de Segunda a Sexta das 07:00 às 22:00
Finais de Semana e Feriados das 08:00 às 20:00
OUVIDORIA - 0800 644 1100 | Atendimento todos os dias úteis das 08:00 às 17:00

RETENSUL**COMÉRCIO AFIÇÃO LOCADORA ASSIST. TÉCNICA****Retensul Comércio de Peças LTDA**

Avenida Oscar Barcelos 1588 Sala 4

Santana - Rio do Sul / SC

CEP 89160-027

Fone/Fax:

(47) 3521 - 2060

DANFEDOCUMENTO AUXILIAR
DA NOTA FISCAL
ELETRÔNICA0 - ENTRADA
1 - SAÍDA

1

Nº 000.097.224

SÉRIE: 001

FOLHA: 1/1



CHAVE DE ACESSO

4223 0874 0645 4400 0153 5500 1000 0972 2419 6886 3836

Consulta de autenticidade no portal nacional
da NF-e www.nfe.fazenda.gov.br/portal ou
no site da Sefaz Autorizadora

NATUREZA DA OPERAÇÃO

VENDA

PROTOCOLO DE AUTORIZAÇÃO DE USO

342230183025079 12/08/2023 10:54:01

INSCRIÇÃO ESTADUAL

252807340

INSCR. ESTADUAL DO SUBST. TRIBUT.

CNPJ

74.064.544/0001-53

DESTINATÁRIO / REMETENTE

NOME / RAZÃO SOCIAL

INSTITUTO LAR DA MENINA

CNPJ/CPF

85.787.463/0001-06

DATA DA EMISSÃO

12/08/2023

ENDEREÇO

R JOAO LEDRA 2027

BAIRRO / DISTRITO

TABOAO

CEP

89160-001

DATA DA SAÍDA / ENTRADA

MUNICÍPIO

RIO DO SUL

FONE / FAX

47-3525-0459

UF

SC

INSCRIÇÃO ESTADUAL

HORA DA SAÍDA / ENTRADA

FATURA / DUPLICATA

NÚMERO DA FATURA

97224

VALOR ORIGINAL DA FATURA

2.795,00

DESCONTO DA FATURA

0,00

VALOR LÍQUIDO DA FATURA

2.795,00

NÚMERO 001

VENCIMENTO 26/08/2023

VALOR 2.795,00

CÁLCULO DO IMPOSTO

BASE DE CÁLC. ICMS	VALOR DO ICMS	BASE DE CÁLC. ICMS SUBST.	VALOR ICMS SUBST.	VALOR APROX. TRIBUTOS	VALOR TOTAL DOS PRODUTOS
2.795,00	475,15	0,00	0,00	893,49	2.795,00
VALOR DO FRETE	VALOR DO SEGURO	DESCONTO	OUTRAS DESP. ACESSÓRIAS	VALOR DO IPI	VALOR TOTAL DA NOTA FISCAL
0,00	0,00	0,00	0,00	0,00	2.795,00

TRANSPORTADOR / VOLUMES TRANSPORTADOS

NOME / RAZÃO SOCIAL	FRETE POR CONTA	CÓDIGO ANTT	PLACA DO VEÍCULO	UF	CNPJ/CPF
	1-Dest/Rem				
ENDEREÇO	MUNICÍPIO	UF	INSCRIÇÃO ESTADUAL		
QUANTIDADE	ESPÉCIE	MARCA	NÚMERO	PESO BRUTO	PESO LÍQUIDO
4				0,000	0,000

DADOS DOS PRODUTOS / SERVIÇOS

COD. PROD.	DESCRIÇÃO DOS PRODUTOS / SERVIÇOS	NCM / SH	CST CSOSN	CFOP	UNID.	QUANT.	VALOR UNIT.	VALOR TOTAL	VALOR DESC.	B. CÁLC. ICMS	VALOR ICMS	VALOR IPI	ALÍQUOTAS ICMS	ALÍQUOTAS IPI
DCB204-B3	BATERIA ION LITHION 20V XR 4.0AH DEWALT numero de serie:2023 16-47 2-i	85076000	200	5.102	PC	1	630,00	630,00	0,00	630,00	107,10	0,00	17,00	0,00
DCB107-BR	CARREGADOR 12V A 20V BIVOLT DEWALT	85044010	200	5.102	PC	1	285,00	285,00	0,00	285,00	48,45	0,00	17,00	0,00
DCV501HB-B3	ASPIRADOR DE PO PORTATIL 20V MAX S/ BATERIA DEWALT	85081900	200	5.102	PC	1	900,00	900,00	0,00	900,00	153,00	0,00	17,00	0,00
DCBL720B-B3	SOPRADOR DE FOLHAS A BATERIA 20V LI-ION XR BRUSHLESS S/ BATERIA DEWALT numero de serie: 001246	84145990	200	5.102	PC	1	980,00	980,00	0,00	980,00	166,60	0,00	17,00	0,00

CERTIFICO que o MATERIAL constante
deste documento foi RECEBIDO e aceito
PRESTADO

Em 13/09/2023

ASSINATURA

DADOS ADICIONAIS

INFORMAÇÕES COMPLEMENTARES

CLIENTE: 4078-LAR DA MENINA DE RIO DO SUL
VENDEDOR: 003-JOSNEI

CFOP: 5.102 ALIQ: 17,00 BASE: 2.795,00 VALOR: 475,15 ISENTAS: 0,00 OUTRAS: 0,00

SÓ ACEITAMOS DEVOLUÇÕES SE O PRODUTO APRESENTAR DEFEITO

VAL. APROX. TRIBUTOS: R\$ FEDERAL:490,71 ESTADUAL:402,78 FONTE:IBPT

RETIRADO POR PATRIK MUNZFELD

98857-5643

MD5: 6090D1F84E4677DCE88F4E56BBFA681F

RESERVADO AO FISCO

NO SISTEMA

COMPROVANTE DE PAGAMENTO**DADOS DO PAGADOR**

Banco	85
Agência	106
Conta/DV	401331 - INSTITUTO LAR DA MENINA
CPF/CNPJ	85.787.463/0001-06

DADOS DO BENEFICIÁRIO

Beneficiário	RETENSUL COMERCIO DE PECAS LTD
CPF/CNPJ	74.064.544/0001-53
Banco	BANCO SICOOB S.A.

DADOS DO PAGAMENTO

Data/Hora Transação	25/08/2023 10:31:16
Data Do Vencimento	26/08/2023
Valor Título	2.795,00
Encargos	0,00
Descontos	0,00
Sequência De Autenticação	3277
Data Do Pagamento	25/08/2023
Valor	2.795,00
Linha Digitável	75691.30342 01024.126102 04032.460018 2 94540000279500
Protocolo	2A4A.4538.0719.0817.2557.4112

SAC - 0800 647 2200 | Atendimento de Segunda a Sexta das 07:00 às 22:00

Finais de Semana e Feriados das 08:00 às 20:00

OUVIDORIA - 0800 644 1100 | Atendimento todos os dias úteis das 08:00 às 17:00

Local de Pagamento: PAGAVEL EM QUALQUER AGENCIA ATE O VENCIMENTO. Beneficiário: RETENSUL COMERCIO DE PECAS LTDA, AVENIDA OSCAR BARCELOS, 1586, RIO DO SUL/SC. Instruções: COBRAR JUROS DE R\$ 5,59 POR DIA DE ATRASO APOS O VENCIMENTO...

Pagador: INSTITUTO LAR DA MENINA R JOAO LEDRA, 2027 TABOAO 89160001-RIO DO SUL-SC CPF/CNPJ: 85787463000106

Sacador / Avalista: Cód. de Baixa Autenticação mecânica

Local de Pagamento: PAGAVEL EM QUALQUER AGENCIA ATE O VENCIMENTO. Beneficiário: RETENSUL COMERCIO DE PECAS LTDA, AVENIDA OSCAR BARCELOS, 1586, RIO DO SUL/SC. Instruções: COBRAR JUROS DE R\$ 5,59 POR DIA DE ATRASO APOS O VENCIMENTO...

Pagador: INSTITUTO LAR DA MENINA R JOAO LEDRA, 2027 TABOAO 89160001-RIO DO SUL-SC CPF/CNPJ: 85787463000106

Sacador / Avalista: Cód. de Baixa Autenticação mecânica

Local de Pagamento: PAGAVEL EM QUALQUER AGENCIA ATE O VENCIMENTO. Beneficiário: RETENSUL COMERCIO DE PECAS LTDA, AVENIDA OSCAR BARCELOS, 1586, RIO DO SUL/SC. Instruções: COBRAR JUROS DE R\$ 5,59 POR DIA DE ATRASO APOS O VENCIMENTO...

NO SISTEMA

Pagador: INSTITUTO LAR DA MENINA R JOAO LEDRA, 2027 TABOAO 89160001-RIO DO SUL-SC CPF/CNPJ: 85787463000106

Sacador / Avalista: Cód. de Baixa Autenticação mecânica



PAGO LAR DA MENINA DE RIO DO SUL